香港聖樂促進會
HKCMA

香港聖樂促進會
《基督教聖樂與崇拜文化系列》

聖樂與崇拜系統閱課系列

本系列翻譯與編修的文章是源自「聖樂與崇拜牧養研究碩士文憑」整套課程配合的閱讀課題，以四科核心科目 ：「聖經與崇拜」、「崇拜神學」、「教會音樂牧養神學」、及「教會音樂事奉企劃基礎」為本，再探討各方面建設崇拜內容的課題……

聖樂與崇拜系統閱課系列 I
CM001《聖經與崇拜》

聖樂與崇拜系統閱課系列 II
CM002《崇拜神學》

聖樂與崇拜系統閱課系列 III
CM003
《教會音樂牧養神學》

聖樂與崇拜系統閱課系列 IV
CM004
《教會音樂事奉企劃基礎》

教牧研討會文集

五本文集分別收錄了「第一至五屆聖樂與崇拜教牧領袖研討會」各講員的論文及配合主題的翻譯文章。深盼這些文集能建設更廣、更穩固的基礎，使崇拜研究的交流平台得以延伸。

教牧研討會文集 I
PCS001《朝向更豐盛的崇拜牧養》

教牧研討會文集 II
PCS002《基督福音的奧秘》

教牧研討會文集 III
PCS003
《建設公共崇拜 —
萬國禱告的殿》

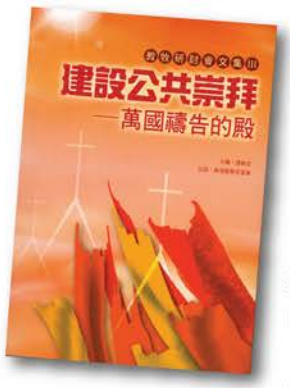

教牧研討會文集 IV
PCS004
《誦讀聖言作為
公共崇拜的骨幹》

教牧研討會文集 V
PCS005
《詩班在公共崇拜中
建設會眾的角色》

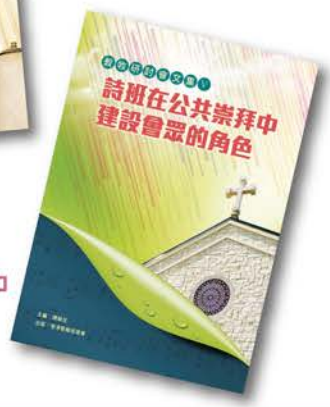

歡迎訂購

電郵：publications@hkchurchmusic.org
網址：www.hkchurchmusic.org
查詢電話： (852) 3590 2835

211001_01

香港聖樂促進會
HKCMA

香港聖樂促進會
《基督教聖樂與崇拜文化系列》

聖頌分析解讀系列

聖頌分析解讀系列 I
ALM001《瞥見榮光》

本系列的特色是把翻譯詩歌加以分析解讀，使教會合唱群體不但有中文崇拜聖頌材料，而且能同時接觸教會音樂豐富的財產，並藉此處提供的分析、解讀、更深在合唱過程中被牧養。這系列源自編者多年的合唱教育經驗與選材，望能成為培養教會合唱指揮人材的教程，以不同時代、風格、編創手法，就細緻的音樂元素引進宏觀的音樂結構欣賞，加上追尋歌詞的神學焦點、音樂與歌詞的深層關係來理解音樂與執行上必須要考慮的因素。

崇拜牧養系列

崇拜牧養系列 I
WMS001《崇拜更新與教育》

收集大公教會不同神學家關注的課題 — 從崇拜更新的根源至實踐策略，幫助讀者開拓視野。

聖樂與崇拜文薈

CCA001
《聖樂與崇拜文薈 I》

匯聚具教育價值的聖樂與崇拜及禮儀文章，引發華人教會持續思考崇拜牧養的課題。

崇拜隽語

CMA01
《崇拜隽語 I》

收集了謝任生牧師及郭乃弘牧師對現今教會崇拜的一些分享、提醒、勸勉及反思。

聖樂與崇拜研討營文集

三本文集分別收錄了本會自2013至2018年舉辦的「聖樂與崇拜研討營」的指定閱讀文章及專題內容文稿，深盼這些文章能讓讀者對崇拜及聖禮有更深的認識和理解。

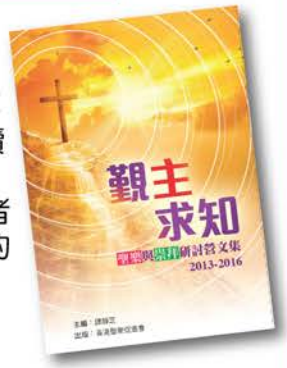

聖樂與崇拜研討營文集 I
(2013-2016)
SCR001《覲主求知》

聖樂與崇拜研討營文集 II
(2017)
SCR002
《聖餐與崇拜牧養》

聖樂與崇拜研討營文集 III
(2018)
SCR003
《水禮與崇拜牧養》

歡迎訂購

電郵：publications@hkchurchmusic.org
網址：www.hkchurchmusic.org
查詢電話：(852) 3590 2835

211001_02

香港聖樂促進會
HKCMA

香港聖樂促進會
《基督教聖樂與崇拜文化系列》

崇拜樂章系列

本系列幫助教會音樂事奉者帶領教會崇拜，提供聚焦基督事件適合教會年曆的輔助材料，配合崇拜流程的回應，以能更適切、有意義地與崇拜中的聖言對話，並切合崇拜的進程。

崇拜樂章系列 III
SML003《光之周期》

崇拜樂章系列 II
SML002《生命周期》

崇拜樂章系列 I
SML001《國度期》

ALM002《頌禱新歌》

本歌集涵蓋教會年的主要節期。本詩集特選簡易，備有清唱、男女聲二/三/四部和聲等多個曲目，適合回應上主的作為奇事，在崇拜中表達對祂的倚靠與祈求。超過半數的詩歌皆以頌讚為主，更可選用於聖徒的婚禮崇拜中。

詩集涵蓋詩篇、舊新約詩歌、會眾詩及詩班獻頌，為安息禮提供豐富流程的框架，讓與會者得着神話語的提醒、安慰與生命的盼望。

MF5001
《安息禮用詩》（一）

ECM001《來就主席筵》

本歌集內的詩歌適用於聖餐禮儀，除可供詩班獻唱外，亦提供會眾參與部分。

MF5002
《安息禮用詩》（二）

歡迎訂購

電郵：publications@hkchurchmusic.org
網址：www.hkchurchmusic.org
查詢電話：(852) 3590 2835

211001_03

香港聖樂促進會

《基督教聖樂與崇拜文化系列》

《約瑟的啟示》ALM003

《約瑟的啟示》乃以約瑟故事為骨幹的
粵語合唱作品。
約瑟被公認為預表基督的舊約人物，獻唱這作品，
讓會眾領悟上主為世人預備的救恩 。

《水禮用詩》ALM004

本詩集提供水禮應有的神學內容，
涵蓋新舊約，務使水禮儀文回歸
聖言的核心。

會眾本

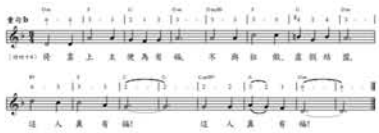

音樂本

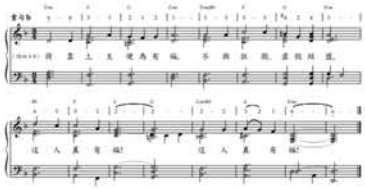

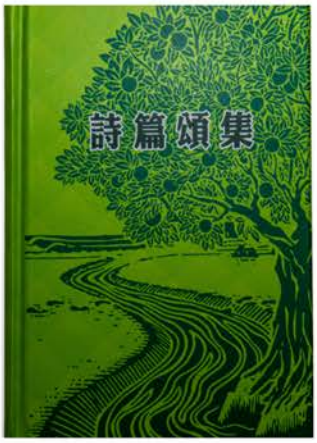

《詩篇頌集》
會眾本 CP2022
音樂本 CP2022F

詩篇是跨時代信仰群體的禱告及頌讚，
加入詩篇回應重句
有助會眾有焦點地以適切的言詞
回應神的話、深化信仰。
每篇詩篇均提供了短禱及簡介，
供個人靈修之用，
亦有60多首禱文，供教會崇拜之用。

教牧研討會文集VI
四疊崇拜框架與教會牧養
PCS006

這書包含聖經與崇拜神學的精髓，
以不同切入點闡釋崇拜的四疊框架
及其對教會的牧養，
幫助聖徒理解及領悟崇拜的核心，
並完善崇拜的結構與序次。

《崇拜雋語 II》 CMA02
《崇拜雋語 III》CMA03

本書以通用經課馬可年/路加年為主軸思想，
讓主領崇拜者找到主日經課的焦點，
使崇拜流程被聖言主導，
本書亦適合教會團契
及詩班用作靈修材料。

《在基督裏的婚盟與崇拜牧養》
（2019聖樂與崇拜研討營）SCR004

在基督裡的婚盟是對基督忠誠貞潔的考驗，
是對祂毫無保留的委身，是專一渴慕等候祂
的第二次的顯現 – 心有所屬的生活實踐。

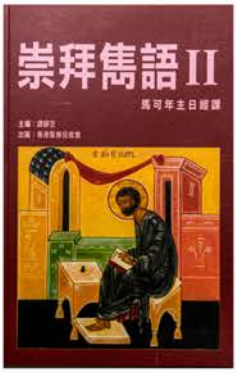

歡迎訂購
電郵：publications@hkchurchmusic.org
網址：www.hkchurchmusic.org
查詢電話： (852) 3590 2835

香港聖樂促進會
HKCMA

香 港 聖 樂 促 進 會

辦事處：香港柴灣嘉業街 18 號明報工業中心 B 座 702 室
聖樂資源中心：香港柴灣嘉業街 18 號明報工業中心 A 座 1305 室
電話：（852）35902835 電郵：info@hkchurchmusic.org

書譜訂購表

訂戶姓名：_____ 機構/單位：_____

聯絡電話：_____ 電　　郵：_____

ISBN	產品編號	書 名	港幣定價 HKD		訂購數量	金 額
9789881388605	CMW001	系統閱課系列I：聖經與崇拜	100			
9789881388612	CMW002	系統閱課系列 II：崇拜神學	100			
9789881388629	CMW003	系統閱課系列 III：教會音樂牧養神學	120			
9789881388636	CMW004	系統閱課系列 IV：教會音樂事奉企劃基礎	120			
9789887814702	WMS001	崇拜牧養系列I：崇拜更新與教育	100			
9789881388650	CCA001	聖樂與崇拜文薈I	80			
9789881388698	SCR001	覲主求知（聖樂與崇拜研討營文集 2013-2016）	80			
9789887814757	SCR002	聖餐與崇拜牧養（聖樂與崇拜研討營文集 2017）	80			
9789887814771	SCR003	水禮與崇拜牧養（聖樂與崇拜研討營文集 2018）	100			
9789887661016	SCR004	在基督裏的婚盟與崇拜牧養（聖樂與崇拜研討營文集 2019）	100			
9789887661061	SCR005	喪禮與崇拜牧養（聖樂與崇拜研討營文集 2021）	100			
9789881388643	PCS001	教牧研討會文集I：朝向更豐盛的崇拜牧養	80			
9789881388644	PCS002	教牧研討會文集 II：基督福音的奧祕	80			
9789881388645	PCS003	教牧研討會文集 III：建設公共崇拜 — 萬國禱告的殿	80			
9789887814764	PCS004	教牧研討會文集 IV：誦讀聖言 — 作為公共崇拜的骨幹	100			
9789887814788	PCS005	教牧研討會文集V：詩班在公共崇拜中建設會眾的角色	100			
9789887814795	PCS006	教牧研討會文集VI：四疊崇拜框架與教會牧養	150			
9789887661023	PCS007	教牧研討會文集VII：雲彩般的見證人 牧養的瑰寶	120			
9789881388674	ALM001	聖頌分析解讀系列I：瞥見榮光	80			
9789887814603	ALM002	頌禱新歌	80			
9789887814672	ALM003	約瑟的啟示	100			
9789887814689	ALM004	水禮用詩	100			
9789887814696	ALM005	婚禮用詩	100			
9789881388681	SML001	崇拜樂章系列I：崇拜樂章 — 國度期	80	套 裝		
9789887814610	SML002	崇拜樂章系列 II：崇拜樂章—生命周期	80	優惠價		
9789887814641	SML003	崇拜樂章系列 III：崇拜樂章—光之周期	100	200		
9789887814627	ECM001	來就主席筵	80			
9789887814658	MFS001	安息禮用詩（一）	100			
9789887814665	MFS002	安息禮用詩（二）	100			
9789887814634	CMA01	崇拜雋語 (一)	60			
9789887814726	CMA02	崇拜雋語 (二)	60			

9789887661009	CMA03	崇拜儁語 (三)	60		
9789887661030	CMA04	崇拜儁語 (四)	60		
9789887661078	CMA05	聖道．聖禮．聖樂	130		
9789887814733	CP2022	詩篇頌集(會眾版) ［燙银］	180		
9789887660903	CP2022F	詩篇頌集(音樂本)	200		
定價以本會網頁最新公布為準。教牧、傳道同工及神學生享八折優惠。 訂購滿 30 本以上可享八折優惠。以上優惠不能同時享用。			總 數		

請將填妥的書譜訂購表電郵至 publications@hkchurchmusic.org 經本會核實後，
將儘快聯絡閣下有關付款事宜。

□ 郵寄

收貨人姓名：_____ 收貨人電話：_____

收貨人地址：_____

取書地點：請選其一

1. □ 香港聖樂促進會：香港柴灣嘉業街 18 號明報工業中心 B 座 702 室
2. □ 順豐到付（收費約 $30/1kg，需提供完整收貨地址、收貨人姓名及聯絡電話。）
3. □ 香港郵政 （收費另計，請電郵至publications@hkchurchmusic.org 查詢）

香港訂購：

付款方法：

1. 郵寄支票
2. 銀行轉賬
3. 信用卡
4. 轉數快 FPS
5. Payme

海外訂購

付款方法：

1. 請把書譜總款項匯至以下收款銀行：
   - 恒生銀行有限公司（Hang Seng Bank Limited）
   - 收款銀行地址：香港德輔道中 83 號
     （83 Des Voeux Road Central, Hong Kong）
   - 收款人名稱：香港聖樂促進會有限公司
     （Hong Kong Church Music Association Company Limited）
   - 收款人戶口：210-262051-883
   - SWIFT Code（SWIFT 代號）：HASEHKHH
   - 若款項由美國匯出，閣下必須提供戶口資料、恒生銀行有限公司之 SWIFT 代號及恒生銀行的 CHIPS 代號。(CHIPS 代號：010522)
   - 閣下需支付所有相關的銀行匯款手續費用。
2. 信用卡：請按以下鏈結 https://www.hkchurchmusic.org/index.php/publications/orderpayment